

ANEXE

DEMOGRAFIE

Anexa 1a

POPULAȚIA JUDEȚULUI ȘI A LOCALITĂȚII UNDE ESTE SITUATĂ ȘCOALA LA DATA DE 1 IULIE 2005
(NR. PERSOANE)

Județul, Localitatea	Total, masculin, feminin, urban, rural	Total Populație la 1 iulie 2005	Din care pe grupe de vârstă					
			0-14 ani	15-19 ani	20-24 ani	25-29 ani	30-64 ani	65 ani și peste
Județul Maramureș	Total, din care:	515610	88618	43249	40625	44204	237744	61170
	Masculin	254044	45420	22075	21116	23017	117494	24922
	Feminin	261566	43198	21174	19509	21187	120250	36248
	Urban, din care:	303119	50149	26361	24740	26889	145399	29581
	Masculin	147668	25659	13272	12632	13610	70521	11974
	Feminin	155451	24490	13089	12108	13279	74878	17607
	Rural, din care:	212491	38469	16888	15885	17315	92345	31589
	Masculin	106376	19761	8803	8484	9407	46973	12948
Feminin	106115	18708	8085	7401	7908	45372	18641	
Localitatea Baia Mare - Urban	Total, din care:	140937						
	Masculin	67777						
	Feminin	73160						
Localitatea Baia Sprie - Urban	Total, din care:	16222						
	Masculin	7859						
	Feminin	8363						
Localitatea Dragomirești - Urban	Total, din care:	3206						
	Masculin	1592						
	Feminin	1614						
Localitatea Săliștea de Sus - Urban	Total, din care:	5185						
	Masculin	2635						
	Feminin	2550						
Localitatea Șomcuta Mare - Urban	Total, din care:	7885						
	Masculin	3799						
	Feminin	4086						
Localitatea Tăuții-Măgherăuși - Urban	Total, din care:	6894						
	Masculin	3376						
	Feminin	3518						
Localitatea Budești - Rural	Total, din care:	3444						
	Masculin	1734						
	Feminin	1710						
Localitatea Cernești -	Total, din care:	3752						

Rural	Masculin	1853						
	Feminin	1899						
Localitatea Cicârlău - Rural	Total, din care:	3967						
	Masculin	1998						
	Feminin	1969						
Localitatea Coltău - Rural	Total, din care:	2173						
	Masculin	1060						
	Feminin	1113						
Localitatea Copalnic-Mănăştur - Rural	Total, din care:	5845						
	Masculin	2850						
	Feminin	2995						
Localitatea Dumbrăvița - Rural	Total, din care:	4405						
	Masculin	2167						
	Feminin	2238						
Localitatea Mireșu Mare - Rural	Total, din care:	5124						
	Masculin	2560						
	Feminin	2564						
Localitatea Recea - Rural	Total, din care:	5436						
	Masculin	2674						
	Feminin	2762						
Localitatea Remetea Chioarului - Rural	Total, din care:	2875						
	Masculin	1413						
	Feminin	1462						
Localitatea Ruscova - Rural	Total, din care:	5184						
	Masculin	2683						
	Feminin	2501						
Localitatea Satulung - Rural	Total, din care:	5599						
	Masculin	2780						
	Feminin	2819						
Localitatea Valea Chioarului - Rural	Total, din care:	2284						
	Masculin	1115						
	Feminin	1169						

Anexa 1b

PONDERILE GRUPELOR DE POPULAȚIE DE LA NIVELUL JUDEȚULUI ȘI LOCALITĂȚII UNDE ESTE SITUATĂ ȘCOALA LA DATA DE 1 IULIE 2005

Județul, Localitatea	Total, masculin, feminin, urban, rural	Ponderi masculin, feminin, urban, rural	Ponderi pe grupe de vârstă					65 ani și peste
			0-14 ani	15-19 ani	20-24 ani	25-29 ani	30-64 ani	
Județul Maramureș	Total, din care:	100,00%	23,92%	11,68%	10,97%	11,93%	64,18%	16,51%
	Masculin	49,27%	25,13%	12,21%	11,68%	12,74%	65,01%	13,79%
	Feminin	50,73%	22,77%	11,16%	10,28%	11,17%	63,39%	19,11%
	Urban, din care:	58,79%	20,74%	10,90%	10,23%	11,12%	60,15%	12,24%
	Masculin	48,72%	22,07%	11,41%	10,86%	11,70%	60,65%	10,30%
	Feminin	51,28%	19,52%	10,43%	9,65%	10,58%	59,68%	14,03%
	Rural, din care:	41,21%	29,89%	13,12%	12,34%	13,46%	71,76%	24,55%
	Masculin	50,06%	30,66%	13,66%	13,16%	14,60%	72,88%	20,09%
	Feminin	49,94%	29,13%	12,59%	11,52%	12,31%	70,64%	29,02%
Localitatea Baia Mare	Total, din care:	100,00%	0,00%	0,00%	0,00%	0,00%	0,00%	0,00%
	Masculin	48,09%	0,00%	0,00%	0,00%	0,00%	0,00%	0,00%
	Feminin	51,91%	0,00%	0,00%	0,00%	0,00%	0,00%	0,00%
Localitatea Baia Sprie	Total, din care:	100,00%	0,00%	0,00%	0,00%	0,00%	0,00%	0,00%
	Masculin	48,45%	0,00%	0,00%	0,00%	0,00%	0,00%	0,00%
	Feminin	51,55%	0,00%	0,00%	0,00%	0,00%	0,00%	0,00%
Localitatea Dragomirești	Total, din care:	100,00%	0,00%	0,00%	0,00%	0,00%	0,00%	0,00%
	Masculin	49,66%	0,00%	0,00%	0,00%	0,00%	0,00%	0,00%
	Feminin	50,34%	0,00%	0,00%	0,00%	0,00%	0,00%	0,00%
Localitatea Săliștea de Sus	Total, din care:	100,00%	0,00%	0,00%	0,00%	0,00%	0,00%	0,00%
	Masculin	50,82%	0,00%	0,00%	0,00%	0,00%	0,00%	0,00%
	Feminin	49,18%	0,00%	0,00%	0,00%	0,00%	0,00%	0,00%
Localitatea Șomcuta Mare	Total, din care:	100,00%	0,00%	0,00%	0,00%	0,00%	0,00%	0,00%
	Masculin	48,18%	0,00%	0,00%	0,00%	0,00%	0,00%	0,00%
	Feminin	51,82%	0,00%	0,00%	0,00%	0,00%	0,00%	0,00%
Localitatea Tăuții Măgherăuși	Total, din care:	100,00%	0,00%	0,00%	0,00%	0,00%	0,00%	0,00%
	Masculin	48,97%	0,00%	0,00%	0,00%	0,00%	0,00%	0,00%
	Feminin	51,03%	0,00%	0,00%	0,00%	0,00%	0,00%	0,00%

Anexa 2

Evoluția previzionată pentru absolvenților de clasa a VIII -a

Județ, Localitate	ANUL						
	2007	2008	2009	2010	2011	2012	2013
Judetul MARAMURES							acum cl a II a
Localitatea ¹ Baia Mare....	1838	1746	1691	1727	1814	1491	1705
Localitatea ² Recea	12	11	5	8	8	8	8
Satu Nou de Sus+Tautii de Sus	45	49	46	36	53	45	41
Ilba + Handal	16	23	20	28	34	28	20
Cernești +	53	48	45	57	53	47	54
Dumbrăvița+	55	39	37	54	55	50	39
Baia Sprie	45	81	51	51	81	63	60
Copalcnic Mănăstur+	66	66	66	80	91	78	80
Colțâu	25	34	37	45	54	43	56
Băița băii+	12	10	13	16	34	21	22
Tăuți Măgherauș	46	36	35	33	31	28	21
Cicarlau	18	28	25	20	28	31	26
Budești+	48	41	36	40	36	28	42
Mocira	0	0	0	0	2	3	0
Miresu Mare+	66	59	60	57	65	63	67
Nistru	12	18	16	12	21	20	17
Somcuta+	107	117	107	134	100	89	90
Remetea+	27	20	27	26	40	32	42
Valea Chioarului+	19	19	27	16	24	16	32
Lapușel+ Bozânta	24	17	28	18	19	19	23
Satulung +	57	50	37	46	57	50	61

Sursa: ISJ

1) Localitatea în care este situată școala

2) se evidențiază distinct celelalte localități relevante pentru aria de recrutare a elevilor)

+ înseamnă "cu structurile arondate"

EDUCAȚIE

Anexa 1

Elevi școlarizați în unitatea de învățământ

Total, nivele de învățământ, sexe, medii de rezidență		2003/ 2004	2004/ 2005	2005/ 2006	2006/ 2007	2007/ 2008
				1380	1398	
Total populație școlară, din care:		1303			1404	1365
-pe sexe	masculin	1044	1110	1120	1155	
	feminin	259	270	278	249	
-după mediul de rezidență al elevilor	Total din localitatea unde este situată școala	635	911	953	975	
	Total din alte localități	455	469	445	425	
	Total din urban	158	152	130	131	
	Total din rural	297	317	315	294	
total liceu teoretic, din care: Vocațional; Teoretic		157	131	117	107	111
-pe sexe	masculin		67	66	57	
	feminin	86	64	51	50	
-după mediul de rezidență al elevilor	din localitatea unde este situată școala	71	93	99	93	
	Total din alte localități	126	38	18	14	
	Total din urban	31	4	3	5	
	Total din rural	12	34	15	9	
total liceu tehnologic ruta directă, din care:		519	560	581	536	529
-pe sexe	masculin	355	377	386	364	
	feminin	164	183	195	172	
-după mediul de rezidență al elevilor	din localitatea unde este situată școala	382	425	458	423	
	Total din alte localități	137	135	123	113	
	Total din urban	8	16	11	20	
	Total din rural	129	119	112	93	

-pe sexe	masculin	426	455	449	417	
	feminin	12	18	27	20	
-după mediul de rezidență al elevilor	din localitatea unde este situată școala	213	267	276	255	
	Total din alte localități	225	206	200	182	
	Total din urban	3	7	4	12	
	Total din rural	222	199	196	170	
total în anul de completare, din care:		147	177	224	217	163
-pe sexe	masculin	137	174	219	214	
	feminin	10	3	5	3	
-după mediul de rezidență al elevilor	din localitatea unde este situată școala	85	87	120	115	
	Total din alte localități	62	90	104	102	
	Total din urban	6	6	0	3	
	Total din rural	56	84	104	99	
total în clasa a XII și a XIII-a ruta progresivă, din care:		0	0	0	0	148
-pe sexe	masculin	0	0	0	103	
	feminin	0	0	0	4	
-după mediul de rezidență al elevilor	din localitatea unde este situată școala	0	0	0	89	
	Total din alte localități	0	0	0	14	
	Total din urban	0	0	0	91	
	Total din rural	0	0	0	16	
total în învățământul postliceal și de maiștri, din care:		42	42	39	0	30
-pe sexe	masculin	40	37	0	0	
	feminin	2	2	0	0	
-după mediul de rezidență al elevilor	din localitatea unde este situată școala	42	39	0	0	
	Total din alte localități	0	0	0	0	
	Total din urban	0	0	0	0	
	Total din rural	0	0	0	0	

Anexa 4.1

PIERDERI PE COHORTĂ

PIERDERI PE COHORTĂ ÎNREGISTRATE PE RUTA DE PROFESIONALIZARE DIRECTĂ

Criteriul	ANUL ȘCOLAR						
	2000-2001	2001-2002	2002-2003	2003-2004	2004-2005	2005-2006	2006-2007
<u>Inscrisi in cl a IX-a Liceu tehnologic</u>	139	125	168	150	116	149	136
Absolvenți liceu tehnologic				90	112	147	120
TOTAL PIERDERI IN LICEU TEHNOLOGIC				49	13	21	30
% PIERDERI IN LICEU TEHNOLOGIC				35.25	10.40	12.50	20

PIERDERI COHORTĂ ÎNREGISTRATE PE RUTA DE PROFESIONALIZARE PROGRESIVĂ MECANIC

Criteriul	ANUL ȘCOLAR				
	2003-2004	2004-2005	2005-2006	2006-2007	2007-2008
<u>Inscrisi in cl a IX-a SAM</u>	60				
Absolvenți SAM		55			
TOTAL PIERDERI IN SAM		5			
% PIERDERI IN SAM		8.33			
Înscriși în anul de completare			57		
TOTAL PIERDERI LA TRECEREA ÎN ANUL DE COMPLETARE			4		

% PIERDERI LA TRECEREA ÎN ANUL DE COMPLETARE			6.66		
Absolvenți ai anului de completare			46		
TOTAL PIERDERI IN ANUL DE COMPLETARE			11		
% PIERDERI IN ANUL DE DE COMPLEATRE			18.33		
TOTAL PIERDERI IN SAM ȘI ANUL DE COMPLETARE			14		
% PIERDERI IN SAM ȘI ANUL DE COMPLETARE			23.33		
Înscriși în cl a XII-a (ruta progresivă)	0	0	0	28	
TOTAL PIERDERI LA TRECEREA ÎN CLASA A XII-a	0	0	0	29	
% PIERDERI LA TRECEREA ÎN CLASA A XII-a	0	0	0	50.87	
<u>TOTAL PIERDERI PE RUTA PROGRESIVĂ</u>				32	
<u>% PIERDERI PE RUTA PROGRESIVĂ</u>				53.33	

ELECTRIC

Criteriul	ANUL ȘCOLAR				
	2003-2004	2004-2005	2005-2006	2006-2007	2007-2008
Inscriși în cl a IX-a SAM	60				
Absolvenți SAM		56			
TOTAL PIERDERI IN SAM		4			
% PIERDERI IN SAM		6.66			
Înscriși în anul de completare			56		
TOTAL PIERDERI LA TRECEREA ÎN ANUL DE COMPLETARE			0		
% PIERDERI LA TRECEREA ÎN ANUL DE COMPLETARE			0		
Absolvenți ai anului de completare			49		
TOTAL PIERDERI IN ANUL DE COMPLETARE			7		
% PIERDERI IN ANUL DE COMPLETARE			12.50		
TOTAL PIERDERI IN SAM ȘI ANUL DE COMPLETARE			11		
% PIERDERI IN SAM ȘI ANUL DE COMPLETARE			18.33		
Înscriși în cl a XII-a (ruta progresivă)	0	0	0	28	
TOTAL PIERDERI LA TRECEREA ÎN CLASA A XII-a	0	0	0	21	
% PIERDERI LA TRECEREA ÎN CLASA A XII-a	0	0	0	42.86	
TOTAL PIERDERI PE RUTA PROGRESIVĂ				32	

CONSTRUCȚII INSTALAȚII ȘI LUCRĂRI PUBLICE

Criteriul	ANUL ȘCOLAR			
	2003-2004	2004-2005	2005-2006	2006-2007
Inscriși în cl a IX-a SAM	120			
Absolvenți SAM		102		
TOTAL PIERDERI IN SAM		18		
% PIERDERI IN SAM		15.00		
Înscriși în anul de completare			111	
TOTAL PIERDERI LA TRECEREA ÎN ANUL DE COMPLETARE			0	
% PIERDERI LA TRECEREA ÎN ANUL DE COMPLETARE			0	
Absolvenți ai anului de completare			86	
TOTAL PIERDERI IN ANUL DE COMPLETARE			25	
% PIERDERI IN ANUL DE COMPLETARE			22.52	
TOTAL PIERDERI IN SAM ȘI ANUL DE COMPLETARE			34	
% PIERDERI IN SAM ȘI ANUL DE COMPLETARE			28.33	
Înscriși în cl a XII-a (ruta progresivă)	0	0	0	51
TOTAL PIERDERI LA TRECEREA ÎN CLASA A XII-a	0	0	0	35
% PIERDERI LA TRECEREA ÎN CLASA A XII-a	0	0	0	40.70
TOTAL PIERDERI PE RUTA PROGRESIVĂ				69
% PIERDERI PE RUTA PROGRESIVĂ				57.50

Anexa 4.2

CAUZA PIERDERILOR

**CAUZELE PIERDERILOR ÎNREGISTRATE PE RUTA DE PROFESIONALIZARE
DIRECTĂ LA SFÂRȘITUL ANULUI 2005-2006**

Criteriaul	Total pierderi* (nr. elevi)	Cauze	Pierderi pe cauze (nr. elevi)
TOTAL PIERDERI IN LICEU TEHNOLOGIC	21	abandon școlar	0
		repetenție	7
		transfer în altă unitate de învățământ	11
		exmatriculați	3
Total la profilul tehnic	21	abandon școlar	0
		repetenție	7
		transfer în altă unitate de învățământ	11
		exmatriculați	3

**CAUZELE PIERDERILOR ÎNREGISTRATE PE RUTA DE PROFESIONALIZARE PROGRESIVĂ LA
SFÂRȘITUL ANULUI ȘCOLAR 2005-2006**

Criteriaul	Total pierderi* (nr. elevi)	Cauze	Pierderi pe cauze (nr. elevi)
TOTAL PIERDERI IN SAM	27	abandon școlar	3
		repetenție	5
		transfer în altă unitate de învățământ	17
		exmatriculați	2
TOTAL PIERDERI LA TRECEREA ÎN ANUL DE COMPLETARE	4	continuă studiile în altă unitate de învățământ	2
		angajați	1
		înscriși în șomaj	0
		acasă***	1
		alte situații**	0
TOTAL PIERDERI IN ANUL DE COMPLETARE	43	abandon școlar	0
		repetenție	3
		transfer în altă unitate de învățământ	38
		exmatriculați	2
TOTAL PIERDERI LA TRECEREA ÎN CLASA A XII-a	85	continuă studiile în altă unitate de învățământ	30
		angajați	45
		înscriși în șomaj	7
		acasă***	0
		în străinătate	3

**CAUZELE PIERDERILOR ÎNREGISTRATE PE RUTA DE PROFESIONALIZARE PROGRESIVĂ,
DOMENIUL DE FORMARE PROFESIONALĂ **ELECTRIC** LA SFÂRȘITUL ANULUI ȘCOLAR
2005-2006**

Criteriul	Total pierderi (nr. elevi)	Cauze	Pierderi pe cauze (nr. elevi)
TOTAL PIERDERI IN SAM	4	abandon școlar	0
		repetenție	0
		transfer în altă unitate de învățământ	4
		exmatriculați	0
TOTAL PIERDERI LA TRECEREA ÎN ANUL DE COMPLETARE	0	continuă studiile în altă unitate de învățământ	0
		angajați	0
		înscriși în șomaj	0
		acasă***	0
		alte situații**	0
TOTAL PIERDERI IN ANUL DE COMPLETARE	7	abandon școlar	0
		repetenție	0
		transfer în altă unitate de învățământ	7
		alte situații**	0
TOTAL PIERDERI LA TRECEREA ÎN CLASA A XII-a	21	continuă studiile în altă unitate de învățământ	8
		angajați	11
		înscriși în șomaj	2
		acasă***	0
		alte situații**	0

**CAUZELE PIERDERILOR ÎNREGISTRATE PE RUTA DE PROFESIONALIZARE PROGRESIVĂ,
DOMENIUL DE FORMARE PROFESIONALĂ MECANIC LA SFÂRȘITUL ANULUI ȘCOLAR
2005-2006**

Criteriul	Total pierderi (nr. elevi)	Cauze	Pierderi pe cauze (nr. elevi)
TOTAL PIERDERI IN SAM	5	abandon școlar	0
		repetenție	1
		transfer în altă unitate de învățământ	4
		exmatriculați	0
TOTAL PIERDERI LA TRECEREA ÎN ANUL DE COMPLETARE	4	continuă studiile în altă unitate de învățământ	2
		angajați	1
		înscriși în șomaj	0
		acasă***	1
		alte situații**	0
TOTAL PIERDERI IN ANUL DE COMPLETARE	11	abandon școlar	0
		repetenție	1
		transfer în altă unitate de învățământ	9
		exmatriculați	1
TOTAL PIERDERI LA TRECEREA ÎN CLASA A XII-a	29	continuă studiile în altă unitate de învățământ	12
		angajați	14
		înscriși în șomaj	3
		acasă***	0
		alte situații**	0

**CAUZELE PIERDERILOR ÎNREGISTRATE PE RUTA DE PROFESIONALIZARE PROGRESIVĂ,
DOMENIUL DE FORMARE PROFESIONALĂ **CONSTRUCȚII** LA SFÂRȘITUL ANULUI ȘCOLAR
2005-2006**

Criteriul	Total pierderi (nr. elevi)	Cauze	Pierderi pe cauze (nr. elevi)
TOTAL PIERDERI IN SAM	18	abandon școlar	3
		repetenție	4
		transfer în altă unitate de învățământ	9
		exmatriculați	2
TOTAL PIERDERI LA TRECEREA ÎN ANUL DE COMPLETARE	0	continuă studiile în altă unitate de învățământ	0
		angajați	0
		înscriși în șomaj	0
		acasă***	0
		alte situații**	0
TOTAL PIERDERI IN ANUL DE COMPLETARE	25	abandon școlar	0
		repetenție	2
		transfer în altă unitate de învățământ	22
		exmatriculați	1
TOTAL PIERDERI LA TRECEREA ÎN CLASA A XII-a	35	continuă studiile în altă unitate de învățământ	10
		angajați	20
		înscriși în șomaj	2
		acasă***	0
		în străinătate	3

Anexa 5

RATA ABANDONULUI ȘCOLAR LA ÎNVĂȚĂMÎNTUL LICEAL TEHNOLOGIC

Criteriul	ANUL ȘCOLAR			
	2003/2004	2004/2005	2005/2006	2006/2007
Total școală	2.07	0.71	1.03	1,20
masculin	1.13	0.53	0.51	1,20
feminin	1	0.18	0.52	0,00
urban*	1.13	0	0.34	0,40
rural*	0.94	0.71	0.69	0,80

RATA ABANDONULUI ȘCOLAR LA LICEU, **PROFILUL TEHNIC**

Clasa	Criteriul	ANUL ȘCOLAR			
		2003/2004	2004/2005	2005/2006	2006/2007
a IX-a	Total școală	0.67	0.71	0.00	0.00
	masculin	0.00	0.71	0.00	0.00
	feminin	0.67	0.00	0.00	0.00
	urban**	0.67	0.00	0.00	0.00
	rural**	0.00	0.71	0.00	0.00
a X-a	Total școală	1.30	1.35	0.70	0.00
	masculin	1.30	0.68	0.00	0.00
	feminin	0.00	0.68	0.70	0.00
	urban**	0.00	0.68	0.00	0.00
	rural**	1.30	0.68	0.70	0.00
a XI-a	Total școală	4.83	0.64	2.00	0.00
	masculin	2.07	0.64	0.67	0.00
	feminin	2.76	0.00	1.33	0.00
	urban**	1.38	0.00	0.67	0.00
	rural**	3.45	0.64	1.33	0.00
a XII - a	Total școală	0.69	0.00	1.34	1,20
	masculin	0.69	0.00	1.34	1,20
	feminin	0.00	0.00	0.00	0,00
	urban**	0.69	0.00	0.67	0,40
	rural**	0.00	0.00	0.67	0,80

RATA ABANDONULUI ȘCOLAR LA SAM

Criteriul	ANUL ȘCOLAR			
	2003/2004	2004/2005	2005/2006	2006 2007
Total școală	4.58	0.93	4.71	0,61
masculin	4.58	0.93	4.28	0,61
feminin	0.00	0	0.43	0,00
urban*	2	0.77	1.86	0,00
rural*	2.78	0.16	2.85	0,61

**RATA ABANDONULUI ȘCOLAR LA SAM și ANUL DE
COMPLETARE, DOMENIUL DE FORMARE PROFESIONALĂ
MECANIC**

Clasa	Criteriul	ANUL ȘCOLAR				2006/2007
		2003/2004	2004/2005	2005/2006	2006/2007	
a IX-a	Total școală	5.00	0.00	1.79	0,00	
	masculin	5.00	0.00	1.79	0,00	
	feminin	0.00	0.00	0.00	0,00	
	urban**	1.67	0.00	0.00	0,00	
	rural**	3.33	0.00	1.79	0,00	
a X-a	Total școală		1.72	0.00	0,40	
	masculin		1.72	0.00	0,40	
	feminin		0.00	0.00	0,00	
	urban**		0.00	0.00	0,00	
	rural**		1.72	0.00	0,40	
a XI-a (an de completare)	Total școală			7.02	0,00	
	masculin			7.02	0,00	
	feminin			0.00	0,00	
	urban**			3.51	0,00	
	rural**			3.51	0,00	

**RATA ABANDONULUI ȘCOLAR LA SAM și ANUL DE COMPLETARE,
DOMENIUL DE FORMARE PROFESIONALĂ ELECTRIC**

Clasa	Criteriul	ANUL ȘCOLAR			
		2003/2004	2004/2005	2005/2006	2006/2007
a IX-a	Total școală	3.33	1.79	1.79	0,00
	masculin	3.33	1.79	0.00	0,00
	feminin	0.00	0.00	1.79	0,00
	urban**	0.00	1.79	1.79	0,00
	rural**	3.33	0.00	0.00	0,00
a X-a	Total școală		1.11	9.26	0,00
	masculin		1.11	9.26	0,00
	feminin		0.00	0.00	0,00
	urban**		0.00	3.70	0,00
	rural**		1.11	5.56	0,00
a XI-a (an de completare)	Total școală			8.93	0,00
	masculin			7.14	0,00
	feminin			1.79	0,00
	urban**			1.79	0,00
	rural**			7.14	0,00
				1.79	0,00

**RATA ABANDONULUI ȘCOLAR LA SAM și ANUL DE COMPLETARE,
DOMENIUL DE FORMARE PROFESIONALĂ CONSTRUCȚII**

Clasa	Criteriul	ANUL ȘCOLAR			
		2003/2004	2004/2005	2005/2006	2006/2007
a IX-a	Total școală	7.50	0.93	4.46	1,00
	masculin	7.50	0.93	4.46	1,00
	feminin	0.00	0.00	0.00	0,00
	urban**	2.50	0.00	1.78	0,00
	rural**	5.00	0.93	2.68	1,00
a X-a	Total școală		1.86	1.79	1,70
	masculin		0.93	1.79	1,70
	feminin		0.93	0.00	0,00
	urban**		1.86	0.00	0,85
	rural**		0.00	1.79	0,85
a XI-a (an de completare)	Total școală			8.93	0,00
	masculin			8.04	0,00
	feminin			0.89	0,00
	urban**			3.57	0,00
	rural**			5.36	0,00

Anexa 6 - RATA DE PROMOVARE
RATA DE PROMOVARE LA LICEU, PROFILUL TEHNIC

Clasa	Criteriul	ANUL ȘCOLAR			
		2003/2004	2004/2005	2005/2006	2006 2007
a IX-a	Total școală	97.79	100	100	98,70
	masculin	60.29	65.89	69.63	66,9
	feminin	37.50	34.11	30.37	31,8
	urban*	78.67	70.54	85.18	
	rural*	19.12	29.46	14.82	
a X-a	Total școală	96.80	97.24	98.5	98,3
	masculin	58.98	61.78	63.38	66,9
	feminin	37.82	35.46	35.12	31,4
	urban*	74.36	86.52	80.92	
	rural*	22.44	10.72	17.58	
a XI-a	Total școală	99.15	98.03	99.19	100
	masculin	69.49	61.12	64.23	54,3
	feminin	29.66	36.91	34.96	45,7
	urban*	99.15	83.89	96.75	
	rural*	0	14.14	2.44	
a XII - a	Total școală	97.83	100	100	100
	masculin	83.7	7.54	62.58	70,5
	feminin	14.13	29.46	37.42	29,5
	urban*	69.57	83.04	78.92	
	rural*	28.26	16.96	21.08	

RATA DE PROMOVARE LA SAM și ANUL DE COMPLETARE,
DOMENIUL DE FORMARE PROFESIONALĂ MECANIC

		2003/2004	2004/2005	2005/2006	2006/2007
a IX-a	Total școală	96.61	97.47	94.23	
	masculin	94.86	96.17	94.23	
	feminin	1.76	1.30	0.00	
	urban*	49.12	51.95	63.27	
	rural*	47.49	45.52	30.96	
a X-a	Total școală		98.21	98.65	
	masculin		96.39	97.28	
	feminin		1.82	1.37	
	urban*		49.09	53.42	
	rural*		49.12	45.23	
a XI-a (an de completare)	Total școală			97.87	
	masculin			95.70	
	feminin			7.17	
	urban*			56.52	
	rural*			41.35	

RATA DE PROMOVARE LA SAM și ANUL DE COMPLETARE, DOMENIUL

DE FORMARE PROFESIONALĂ ELECTRIC

		2003/2004	2004/2005	2005/2006	2006/2007
a IX-a	Total școală	98.25	100.00	96.49	
	masculin	92.89	92.98	76.49	
	feminin	5.36	7.02	20.00	
	urban*	62.50	75.44	72.73	
	rural*	35.75	24.56	23.76	
a X-a	Total școală		100.00	100.00	
	masculin		94.64	92.98	
	feminin		5.36	7.02	
	urban*		62.50	75.44	
	rural*		37.50	24.56	
a XI-a (an de completare)	Total școală			100.00	
	masculin			95.92	
	feminin			4.08	
	urban*			71.43	
	rural*			28.57	

**RATA DE PROMOVARE LA SAM și ANUL DE COMPLETARE,
DOMENIUL DE FORMARE PROFESIONALĂ CONSTRUCȚII,
INSTALAȚII ȘI LUCRĂRI PUBLICE**

		2003/2004	2004/2005	2005/2006	
a IX-a	Total școală	89.52	98.98	95.74	
	masculin	88.62	95.89	91.30	
	feminin	0.90	3.09	4.44	
	urban*	60.36	61.86	54.44	
	rural*	29.16	37.12	41.30	
a X-a	Total școală		98.08	95.75	
	masculin		97.10	95.75	
	feminin		0.98	0.00	
	urban*		63.73	61.11	
	rural*		34.35	34.64	
a XI-a (an de completare)	Total școală			98.85	
	masculin			98.85	
	feminin			0.00	
	urban*			63.97	
	rural*			34.88	

ANEXA 7.1

RATA DE SUCCES LA TESTUL NAȚIONAL ȘI LA EXAMENUL DE BACALAUREAT

Nivel național, Regiunea Sud Est Județul	Învățământ gimnazial				Învățământ liceal			
	Numărul absolvenților de învățământ gimnazial		Numărul elevilor care au promovat testul național		Numărul absolvenților de învățământ liceal		Numărul elevilor care au promovat examenul de bacalaureat	
	Total	din care: feminin	Total	din care: feminin	Total	din care: feminin	Total	din care: feminin
Total la nivel național								
Regiunea NORD VEST								
Jud. Maramures								
Colegiul Tehnic „Anghel Saligny,,					148	57	141	55

Ponderea elevilor care au promovat testul național/examenul de bacalaureat în anul școlar 2003-2004

Regiunea de dezvoltare Județul	Ponderea elevilor care au promovat testul național		Ponderea elevilor care au promovat examenul de bacalaureat	
	Pondere Total*	Pondere feminin**	Pondere Total***	Pondere feminin****
Total la nivel național				
Regiunea NORD VEST				
Jud. MARAMURES				
Colegiul Tehnic „Anghel Saligny			95,27	96,50

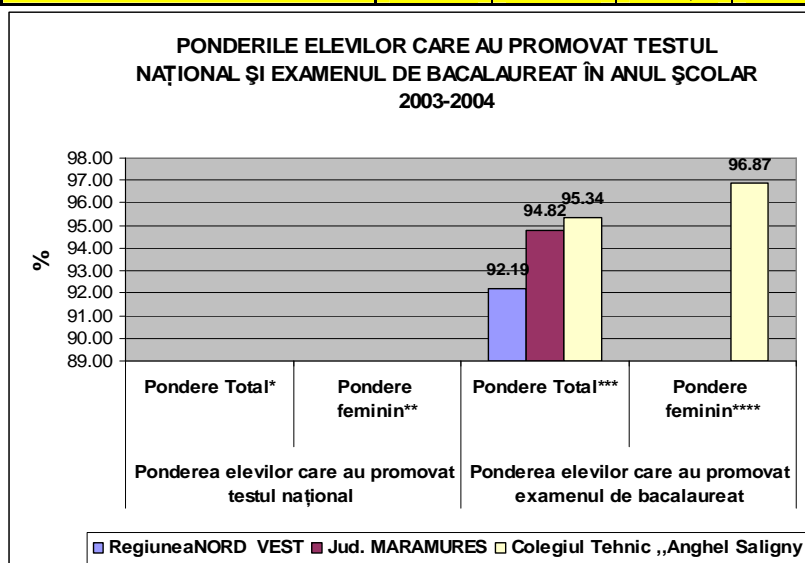

ANEXA 7.2

EVOLUȚIA RATEI DE SUCCES ÎN PERIOADA ANILOR ȘCOLARI
2003/2007

EVOLUȚIA REZULATELOR LA EXAMENUL DE BACALAUREAT

Criteriul			ANUL ȘCOLAR				
			2003/ 2004	2004/ 2005	2005/ 2006	2006/ 2007	
Absolvenți	Total absolvenți, din care :		129	161	178	148	
	-pe sexe	masculin	97	110	110	91	
		feminin	32	68	68	57	
	-după mediul de rezidență al elevilor	din localitatea unde este situată școala		97	132	132	
		din alte localități, din care:		32	46	46	
		urban		11	9	9	
		rural		21	37	37	
Promovați la examenul de bacalaureat	Total absolvenți promovați, din care :		123	157	166	141	
	-pe sexe	masculin	92	101	101	86	
		feminin	31	65	65	55	
	-după mediul de rezidență al elevilor	din localitatea unde este situată școala		94	125	125	
		din alte localități, din care:		29	41	41	
		urban		10	8	8	
		rural		19	33	33	
Pondere absolvenților promovați la examenul de bacalaureat	Total absolvenți promovați, din care :		95.34	97.51	93.25	95,27	
	-pe sexe	masculin	94.84	91.81	91.81	94,50	
		feminin	96.87	95.58	95.58	96,50	
		din localitatea unde este situată școala		96.90	94.69	94.69	
		din alte localități, din care:		90.62	89.13	89.13	
		urban		90.90	88.88	88.88	
rural		90.47	89.18	89.18			

**EVOLUȚIA REZULATELOR LA EXAMENUL DE CERTIFICARE A
COMPETENȚELOR ABSOLVENȚILOR DE LICEU**

Criteriul		ANUL ȘCOLAR						
		2003/ 2004	2004/ 2005	2005/ 2006	2006/ 2007			
EXAMENUL DE CERTIFICARE A COMPETENȚELOR PROFESIOANLE	Absolvenți	Total absolvenți, din care :	100	140	173	148		
		-pe sexe	masculin	74	93	105	91	
			feminin	26	47	68	57	
		-după mediul de rezidență al elevilor	din localitatea unde este situată școala	70	100	132		
			din alte localități, din care:	30	40	41		
			urban	8	17	9		
			rural	22	23	32		
		Promovați la examenul de certificare	Total absolvenți promovați, din care :	100	140	173	142	
			-pe sexe	masculin	74	93	105	87
				feminin	26	47	68	55
	-după mediul de rezidență al elevilor		din localitatea unde este situată școala	70	100	132		
			din alte localități, din care:	30	40	41		
			urban	8	17	9		
			rural	22	23	32		
	Pondere absolută absolvenților promovați la examenul de certificare		Total absolvenți promovați, din care :	100%	100%	100%	95,5	
			-pe sexe	masculin	100%	100%	100%	95,60
				feminin	100%	100%	100%	96,50
		-după mediul de rezidență al elevilor	din localitatea unde este situată școala	100%	100%	100%		
			din alte localități, din care:	100%	100%	100%		
			urban	100%	100%	100%		
rural	100%		100%	100%				

EVOLUȚIA REZULTATELOR LA EXAMENUL DE CERTIFICARE A COMPETENȚELOR LA SAM

		Criteriul		ANUL ȘCOLAR				
				2003/ 2004	2004/ 2005	2005/ 2006	2006/2007	
PROFESIOANLE LA SAM	Absolvenți	Total absolvenți, din care :			212	220	171	
		-pe sexe	masculin			208	215	164
			feminin			4	5	7
		-după mediul de rezidență al elevilor	din localitatea unde este situată școala			101	117	
			din alte localități, din care:			111	103	
			urban			20	11	
	rural			91	92			
	Promovați la examenul de certificare	Total absolvenți promovați, din care :			212	220	171	
		-pe sexe	masculin			208	215	164
			feminin			4	5	7
		-după mediul de rezidență al elevilor	din localitatea unde este situată școala			101	117	
			din alte localități, din care:			111	103	
urban				20	11			
rural				91	92			
Pondere absolvenților promovați la examenul de certificare	Total absolvenți promovați, din care :			100%	100%	100%		
	-pe sexe	masculin			100%	100%	100%	
		feminin			100%	100%	100%	
	-după mediul de rezidență al elevilor	din localitatea unde este situată școala			100%	100%	100%	
		din alte localități, din care:			100%	100%	100%	
		urban			100%	100%	100%	
rural			100%	100%	100%			

**EVOLUȚIA REZULTATELOR LA EXAMENUL DE CERTIFICARE A
COMPETENȚELOR LA ANUL DE COMPLETARE**

			ANUL ȘCOLAR 2005/ 2006	2006/2007		
Criteriul						
LA ANUL DE COMPLETARE	Absolvenți	Total absolvenți, din care :	176	189		
		-pe sexe	masculin	172	184	
			feminin	4	5	
		-după mediul de rezidență al elevilor	din localitatea unde este situată școala	99		
			din alte localități, din care:	77		
			urban	10		
			rural	67		
		Promovați la examenul de certificare	Total absolvenți promovați, din care :	176	189	
			-pe sexe	masculin	172	184
				feminin	4	5
	-după mediul de rezidență al elevilor		din localitatea unde este situată școala	99		
			din alte localități, din care:	77		
			urban	10		
			rural	67		
	Pondere absolvenților promovați la examenul de certificare		Total absolvenți promovați, din care :	100%	100%	
			-pe sexe	masculin	100%	100%
				feminin	100%	100%
		-după mediul de rezidență al elevilor	din localitatea unde este situată școala	100%	100%	
			din alte localități, din care:	100%	100%	
			urban	100%	100%	
	rural		100%	100%		

ANEXA 9

Cheltuieli publice pe elev

in lei (RON)/elev

Anul	Nivel de invatamant	Nivel judetean					Col. Tehnic "Anghel Saligny"		
		Total	Buget		Mediu de rezidenta		Total	Buget	
			national	local	Urban	Rural		national	local
2003	liceal						1491.38	28.38	1463
	profesional, ucenici, SAM						1103.84	20.84	1083
2004	liceal						1555.85	58.77	1497.08
	profesional, ucenici, SAM						1371.41	51.79	1319.62
2005	liceal						1946.44	80.96	1865.48
	profesional, ucenici, SAM						1946.44	80.96	1865.48
2006	liceal								
	profesional, ucenici, SAM								

ANEXA 10

RAPORTUL ELEVI / CADRU DIDACTIC

Nr. levi/cadru didactic	NIVEL JUDETEAN							Colegiul Tehnic,,Anghel Saligny,,						
	2000-2001	2001-2002	2002-2003	2003-2004	2004-2005	2005-2006	2006-2007	2000-2001	2001-2002	2002-2003	2003-2004	2004-2005	2005-2006	2006-2007
prescolar	18.6	18.8	19.41	19.12	18.8			0	0	0	0	0	0	
primar	18	16.9	16.63	16.48	15.99			0	0	0	0	0	0	
gimnazial	11.9	11.2	11.32	11.03	10.21			0	0	0	0	0	0	
liceal	10.6	10.3	11.99	12.1	12.04			15.00	13.59	16.41	18.52	16.47	15.70	
profesional si ucenici	58.7	89.9	84.85	69.04	59.98			14.21	13.72	16.54	17.49	16.64	15.56	
postliceal	97.3	92.1	69.43	75.43	81.33			0	0	0	17.74	16.67	0	
maistrii	0	35	0	38	20			0	0	0	17.69	16.67	0	

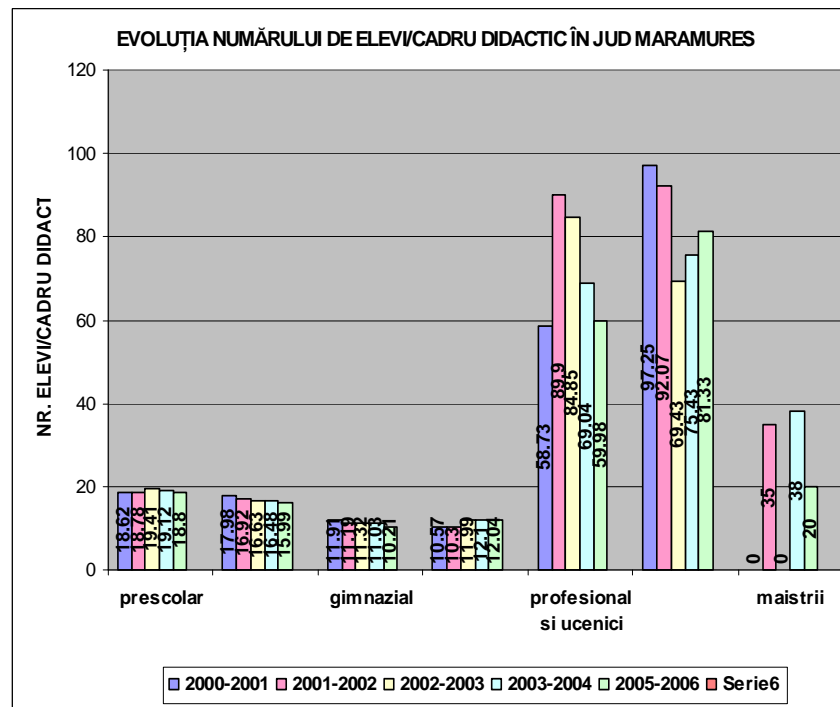
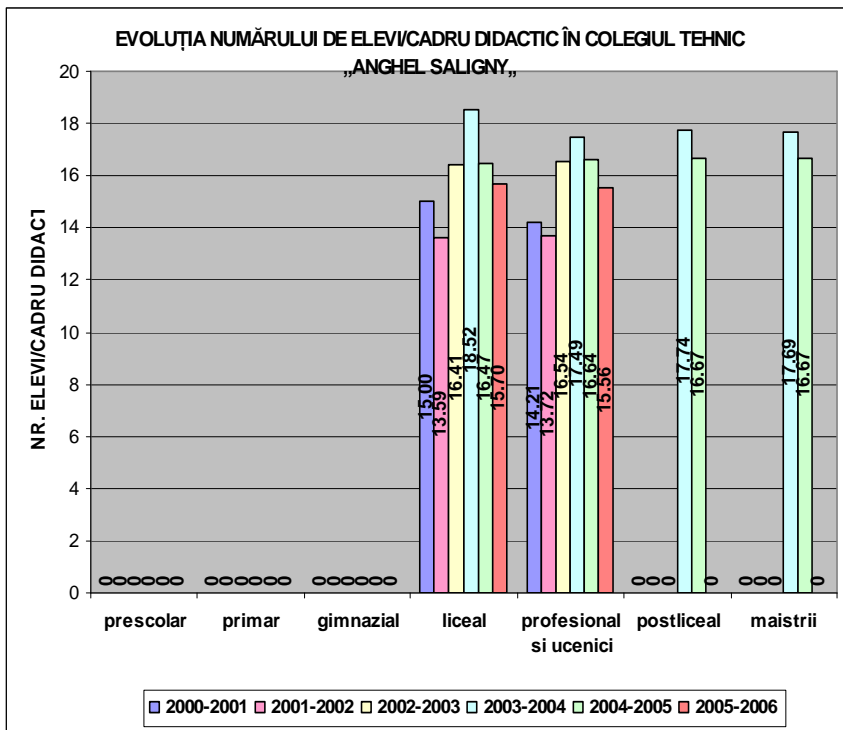

ANEXA 11

Ponderea personalului didactic calificat in TVET

**Situația normelor didactice în ÎPT - școala Colegiul Tehnic „Anghel Saligny,,
Baia Mare**

*Sursa: situația normelor în cadrul
școlii*

Nr. posturi / norme didactice

Anul scolar	SPECIALITATEA CATEDREI (POSTULUI)	Total Norme / posturi didactice	CALIFICAȚI, din care			Suplinitori necalificați***)
			Total Calificați	Titulari*)	Suplinitori calificați**)	
2002/2003	Profesori discipline tehnologice	27.86	27.86	12.11	15.75	0.00
	Maistri instructori	21.40	21.40	12.40	9.00	0.00
2003/2004	Profesori discipline tehnologice	27.35	27.35	13.65	13.70	0.00
	Maistri instructori	23.59	23.59	12.38	11.21	0.00
2004/2005	Profesori discipline tehnologice	23.07	23.07	10.74	12.33	0.00
	Maistri instructori	25.37	25.37	14.22	11.14	0.00
2005/2006	Profesori discipline tehnologice					
	Maistri instructori					
2006/2007	Profesori discipline tehnologice	29,5	29,5	16,3	13,2	0,00
	Maistri instructori	22,88	22,88	11,3	8,78	2,38

Procentual (raportat la total norme didactice)

Anul scolar	SPECIALITATEA CATEDREI (POSTULUI)	Total Norme / posturi didactice	CALIFICAȚI, din care			Suplinitori necalificați***)
			Total Calificați	Titulari*)	Suplinitori calificați**)	
2002/2003	Profesori discipline tehnologice	29.68	29.68	12.90	16.78	0.00
	Maistri instructori	22.80	22.80	13.21	9.59	0.00
2003/2004	Profesori discipline tehnologice	29.13	29.13	14.54	14.59	0.00
	Maistri instructori	25.13	25.13	13.19	11.94	0.00
2004/2005	Profesori discipline tehnologice	23.14	23.14	10.77	12.37	0.00
	Maistri instructori	25.45	25.45	14.26	11.19	0.00
2006/2007	Profesori discipline tehnologice					
	Maistri instructori					
2006/2007	Profesori discipline tehnologice	26,64	26,64	14,72	11,92	0,00
	Maistri instructori	20,66	20,66	10,20	7,92	2,15

ANEXA 12

Colegiul Tehnic "Anghel Saligny" Baia Mare

Date privind inserția socio-profesională a absolvenților școlii, promoția 2005-2006 (situația la data de 22.09.2006.)

Sursa: evidențele din procedura de monitorizare aplicată de școală (se precizează, de ex: chestionare completate de absolvenți la ridicarea diplomelor, rezultatele din ancheta realizată de diriginți...)

Nivelul de calificare	Domeniul de pregătire (la SAM și anul de compl.) / Profilul la lic. tehn.	Calificarea	Nr.absovenți (distinct pe fiecare nivel, domeniu/profil și calificare)	Continuă studiile	Angajați	Propria afacere (inclusiv ca persoană fizică autorizată sau ca producător agricol)	Înregistrați în șomaj (AJOFM)	În situație de șomaj, neînregistrați în evidențele AJOFM (dar care nu sunt angajați, nu au venituri și se află în căutarea unui loc de muncă)	Alte situații	Observatii (precizări suplimentare cu privire la alte situații, etc.)	
ȘAM (niv.1)	Construcții, instalații și lucrări publice	Lucrător în structuri pentru construcții	44	39	2				3	plecați în străinătate	
		Lucrător instalator pentru construcții	23	21	2						
		Lucrător finisor pentru construcții	23	19	3				1	plecat în străinătate	
	Mecanică	Lucrător în mecanică de motoare	55	53	2				0		
		Lucrător în lăcătușărie mecanică structuri	18	17	0				1	plecat în străinătate	
	Electric	Lucrător în electrotehnică	57	53	2				2	plecați în străinătate	
TOTAL pentru nivelul 1			220	202	11	0	0	0	7	plecați în străinătate	
Anul de completare (niv.2)	Mecanică	Mecanic auto	46	27	15				3	1	plecat în străinătate
	Construcții, instalații și lucrări publice	Zidar pietrar tencuitor	25	8	17				0		
		Dulgher tâmplar parchetar	17	6	11				0		

		Zugrav ipsosar vopsitor tapetar	21	7	13			0	1	plecat în străinătate
		Instalator instalații tehnico sanitare și de gaze	23	19	4			0		
	Electric	Electrician electronist auto	26	11	10			5		
		Electrician constructor	23	20	2			0	1	plecat în străinătate
TOTAL pentru nivelul 2			181	98	72	0	0	8	3	plecați în străinătate
Liceu tehnologic (niv.3)	Tehnic	Tehnician în lucrări publice și construcții	98	71	19	0	0	6	2	plecați în străinătate
		Tehnician electrotehnist	25	18	7	0	0	0	0	
		Tehnician mecanic pentru întreținere și reparații	24	20	4	0	0	0	0	
TOTAL pentru nivelul 3			147	109	30	0	0	6	2	

ANEXA 14

Colegiul Tehnic "Anghel Saligny" Baia Mare

Rețele între școli Phare TVET 2001-2003 și 2004-2006

Școala coordonatoare	Școli Phare TVET arondate
Colegiul Tehnic "Ioan Ciordaș" Beiuș	Colegiul Tehnic "Anghel Saligny" Baia Mare

Rețele locale active în care este implicată școala

Școala coordonatoare (denumire)	Școli cuprinse în rețea (denumire)	Scopul rețelei
Colegiul Tehnic "Anghel Saligny" Baia Mare	Colegiul Economic "Nicolae Titulescu" Baia Mare	<ul style="list-style-type: none"> ● exemple de bune practici în TVET ● dezvoltarea resurselor umane în ÎPT (diseminarea temelor din Programul Phare Tvet)
	Gr. Șc. "Gh. Lazăr" Baia Mare	
	Gr. Șc. Borșa	
	Gr. Șc. "O. Goga" Rozavlea	
	Lic. Teoretic "Emil Racoviță"	
	Lic. Teoretic "Bogdan Vodă"	

ANEXA 15

JUDEȚUL MARAMURES
HARTA PARTENERIATULUI ÎN DOMENIUL FORMĂRII
PROFESIONALE INIȚIALE A ELEVILOR anul școlar 2005-2006

UNITATEA SCOLARA						PARTENERII ECONOMICI LA CARE S-A DESFASURAT PRACTICA				Aprecierea procentuala a gradului de asigurare a formarii competentelor la elevi in raport cu specificul activitatii agentului economic si dotarile acestuia	Asigurarea conditiilor de organizare a examenului de absolvire la agentul economic		
Denumirea scolii, adresa completa, tel, fax, e-mail	SAM/ LICEU TEHNOLOGIC	Domeniile pregatirii de baza la SAM/ Profilul la liceul tehnologic in anul scolar 2005-2006	Clasa	Nr. de clase pe fiecare calificare	Calificarea profesionala	Denumirea agentilor economici <u>la care se desfasoara practica</u>	Domeniul de activitate al agentului economic	Date de contact privind agentul economic					
								adresa; telefon;fax,e-mail	Persoana de contact (numele si functia)				
1	2	3	4	5	6	7	8	9	10	11	12		
Colegiul Tehnic "Anghel Saligny" Baia Mare, str. Progresului nr. 43	SAM	Construcții Instalații și Lucrări publice	a IX - a	1	Lucrător instalator pentru construcții	AMI SA	Instalator instalații tehnico sanitare și de gaze	str. Electrolizei nr. 1	ing. Pop Răducu	70%	da		
			a X - a	1		IMI SA				Al Mocirei nr. 1	dir. Pîrjol Ioan	90%	da
			a XI - a	1		Instalator instalații tehnico sanitare și de gaze				DISTRIZ GAZ - NORD BAIAMARE	str. Iuliu Maniu nr. 58		90%
					SC NOCELI SRL BAIAMARE		Instalații	B-dul Independenței 2 A fax: 216060	ing. Maiar Vasile	70%			nu
					SC MMG SRL		instalații	str. Hera 10 tel.218021		80%			nu
					SC NAGELIN		Instalații	str. G.Coșbuc fax:220110	ing. Ciubotaru Călin	60%			nu
					a IX - a		2	Lucrător în structuri pentru construcții	SC ERGOCONS SRL	C-ții civile și insustriale			str. G. Coșbuc 3/4 tel.212473
					a X - a	2	SC POP CON SRL		C-ții civile	Hortensiei 12 E tel.0362405715	ing. Pop Ioan	50%	nu
							GRICON SRL		Construcții	Tg. Lăpuș str. Agriculturii 3 tel. 384508	ing. Buda Grigore	50%	da
					a IX - a	1	Lucrător finisor pentru construcții	SC DOER IMPEX SRL	Construcții	str. M. Eminescu 48 tel. 231075	Ing Dobre Gheorghe	50%	da
					a X - a	1							
					a XI - a	1	Zidar pietrar tencuitor	SC AMB CONSTRUCT SRL	Construcții	str. G. Coșbuc 39 / 41 tel. 0788307290	ing. Coteț Nicolae	80%	nu
					a XI - a	1	Dulgher tâmplar parchetar	SC AMB CONSTRUCT SRL	Construcții	str. G. Coșbuc 39 / 41 tel. 0788307290	ing. Coteț Nicolae	80%	da
					a XI - a	1	Zugrav ipsosar vopsitor tapetar	ONCON SRL	Construcții	str. Oituz 2 A	ing. Onea Ioan	40%	nu
					a IX - a	2	Lucrător în electrotehnică	SC ELECTRICA SERV SA	Instalații electrice	str. Victoriei tel/fax: 205652	Ing Dale Lucian	50%	da
					a X - a	2							
					a XI - a	1	Electrician în construcții	SC PGA SRL		str. Minerilor tel/fax: 213774	Bogdan Florin	50%	da
					a XI - a	1	Electrician și electronist auto	SC CERAL SRL		d-dul Decebal nr. 40	ing. Florian Alexandru	50%	nu
					a IX - a	1	Lucrător în mecanică de motoare	SC ROBOT SRL	Mecanic	B-dul București 57	Ing Pop Ioan Vasile	50%	da
					a X - a	2							
		a IX - a	1	Lucrător în	SC LETADY SRL	Mecanic	str. Victoriei nr. 158	Iuhasz Attila	50%	da			

			a X - a	1	lăcătușărie mecanică structuri						
Liceu tehnologic	Tehnic	a XI - a	2	Tehnician în lucrări publice și construcții	SC CIPLEA SRL	Construcții	G. Coșbuc 3 / 43 tel. 272284	Ciplea Corina	50%	nu	
		a XII - a	3		I.DD.DOR CONSTRUCT	Construcții	str. Luminiișului 6 A te. 217242	Ing Iacob Vasile Dorel	50%	nu	
		a XII - a	1	Tehnician mecanic pentru întreținere și reparații	EUROMOTORS SRL	Mecanic	Independenței		50%	nu	
		a XII - a	1		SC GOOD GUYS SRL	Mecanic	B-dul București nr. 134	ing Tătaru Cristian	50%	da	
		a XI - a	1	Tehnician electronist	SC ELMAR SRL	Electric	str. Nufărului nr. 16	ing Marc Ioan	50%		
		a XII - a	1								

ANEXA 16

Educația adulților

Programe autorizate CNFPA

Denumirea programului	Calificări/ programe autorizate	Nr autorizație
Zidar pietrar tencuitor	Zidar pietrar tencuitor	MM 000052

Programe autorizate CNFPA derulate în 2005 și 2006

Denumirea programului	Nr. programe derulate	Nr. Participanți
Zidar pietrar tencuitor	1	18

ANEXA 17

Colegiul Tehnic "Anghel Saligny"

EVOLUȚIA ELEVILOR CURINȘI ÎN ÎNVĂȚĂMÂNTUL PROFESIONAL ȘI TEHNIC

Numărul elevilor cuprinși în clasa a IX-a în ÎPT

Specificație	Număr de elevi cuprinși la începutul anului școlar											
	2002/2003*		2003/2004		2004/2005		2005/2006		2006/2007		2008-2008	
	Plan	Realiz	Plan	Realiz	Plan	Realiz	Plan	Realiz	Plan	Realiz	Plan	Realiz
Total elevi cuprinși în cl. a IX-a	406	406	420	420	420	406	392	392	420	390		
Total elevi cuprinși în cl. a IX-a în ÎPT, din care:	378	378	390	390	392	387	364	364	392	369		
A. Elevi cuprinși în cl. IX SAM - ruta progresivă, din care, pe domenii	210	210	240	240	252	247	224	224	252	233		
mecanică	60	60	60	60	84	85	56	56	56	57		
electric	60	60	60	60	56	55	56	56	56	57		
construcții, instalații și lucr. publice	90	90	120	120	112	107	112	112	140	119		
B. Număr elevi cuprinși în clasa a IX-a la liceu-filiera tehnologică, din care:	168	168	150	150	140	140	140	140	140	136		
-tehnice	168	168	150	150	140	140	140	140	140	136		

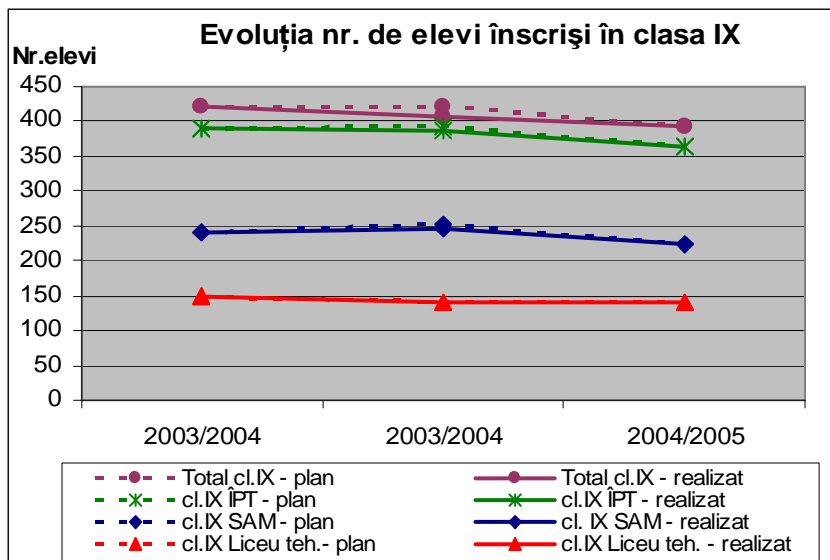

Evoluția ponderii ÎPT la cl. IX, pe rute de pregătire (%)

	2002/2003*		2003/2004		2004/2005		2005/2006		2006/2007	
	Plan	Realiz	Plan	Realiz	Plan	Realiz	Plan	Realiz	Plan	Realiz
% ÎPT din total elevi - cl. IX, din care	93,10	93,10	92,86	92,86	93,33	95,32	92,86	92,86	93,33	94,62
% SAM din total elevi - cl. IX	51,72	51,72	57,14	57,14	60,00	60,84	57,14	57,14	60,00	59,74
% Liceu tehn. din total elevi - cl. IX	41,38	41,38	35,72	35,72	33,33	34,48	35,71	35,71	33,33	34,87
% SAM din total ÎPT - cl. IX	55,56	55,56	61,54	61,54	64,29	63,01	61,54	61,54	64,29	59,44
% Liceu tehn. din total ÎPT - cl. IX	44,44	44,44	28,46	38,46	35,71	35,71	38,46	38,46	35,71	34,69

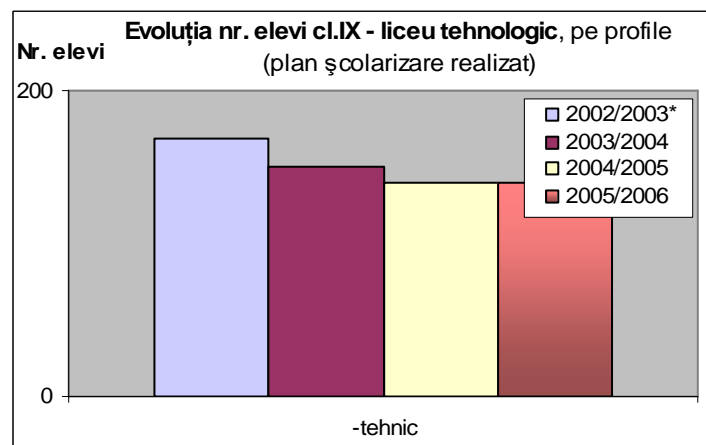
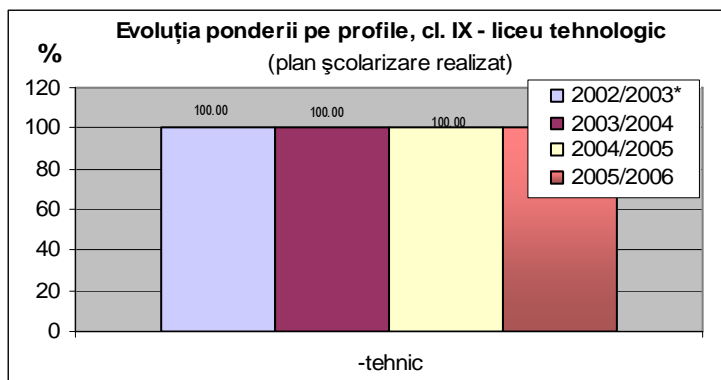

Evoluția ponderii pe domenii la ȘAM / profile la liceu tehnologic (%)

	2002/2003*		2003/2004		2004/2005		2005/2006		2006/2007	
	Plan	Realiz	Plan	Realiz	Plan	Realiz	Plan	Realiz	Plan	Realiz
A. Total elevi cl. a IX-a SAM - ruta progresivă din care, % pe domenii:	210	210	240	240	252	247	224	224	252	233
mecanică	28,57	28,57	25,00	25,00	33,33	34,41	25,00	25,00	22,22	24,46
electric	28,57	28,57	25,00	25,00	22,22	22,27	25,00	25,00	22,22	24,46
construcții, instalații și lucr. publice	42,86	42,86	50,00	50,00	44,45	43,32	50,00	50,00	55,56	51,08
B. Total elevi cl. a IX-a Liceu tehnologic - ruta directă din care, % pe profile:	168	168	150	150	140	140	140	140	140	136
-tehnice	100,00	100,00	100,00	100,00	100,00	100,00	100,00	100,00	100,00	97,14

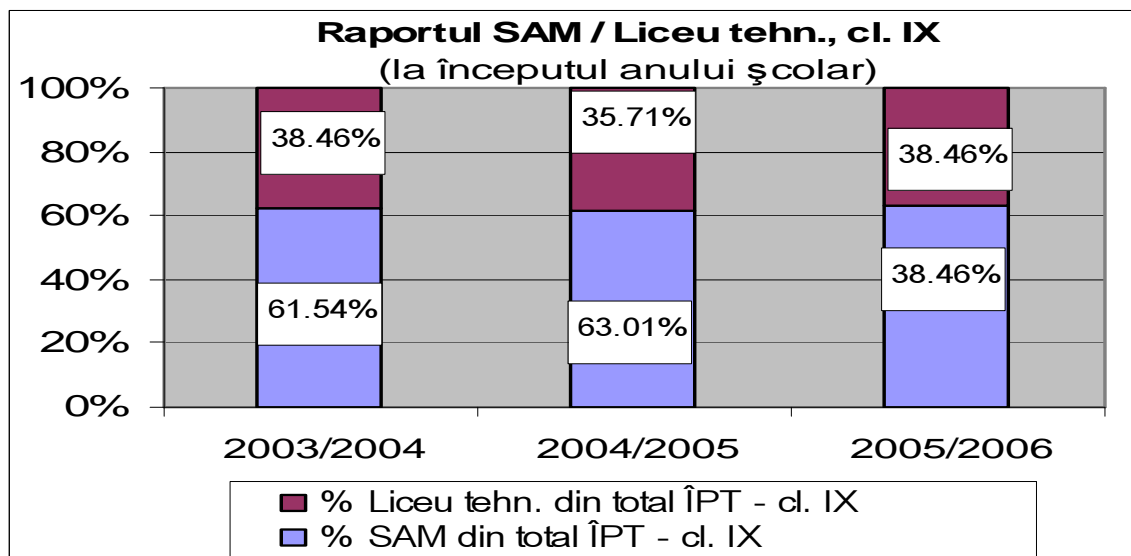
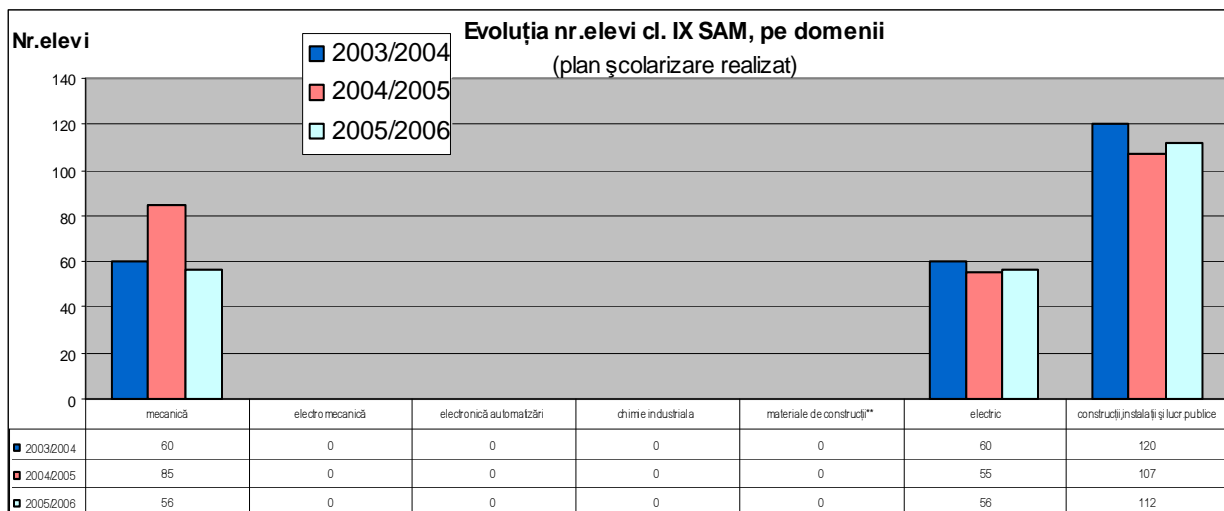

Evoluția ponderii pe domenii, cl. IX SAM
(plan școlarizare realizat)

